



**Paciente:** FERNANDO CIRILO DE OLIVEIRA

**Idade:** 24 **Sexo:** M

**Solicitante:** Dr(a) Elizabeth Niemeyer **Data de Realização:** 18/11/2024 11:30

## Análise de Ricketts

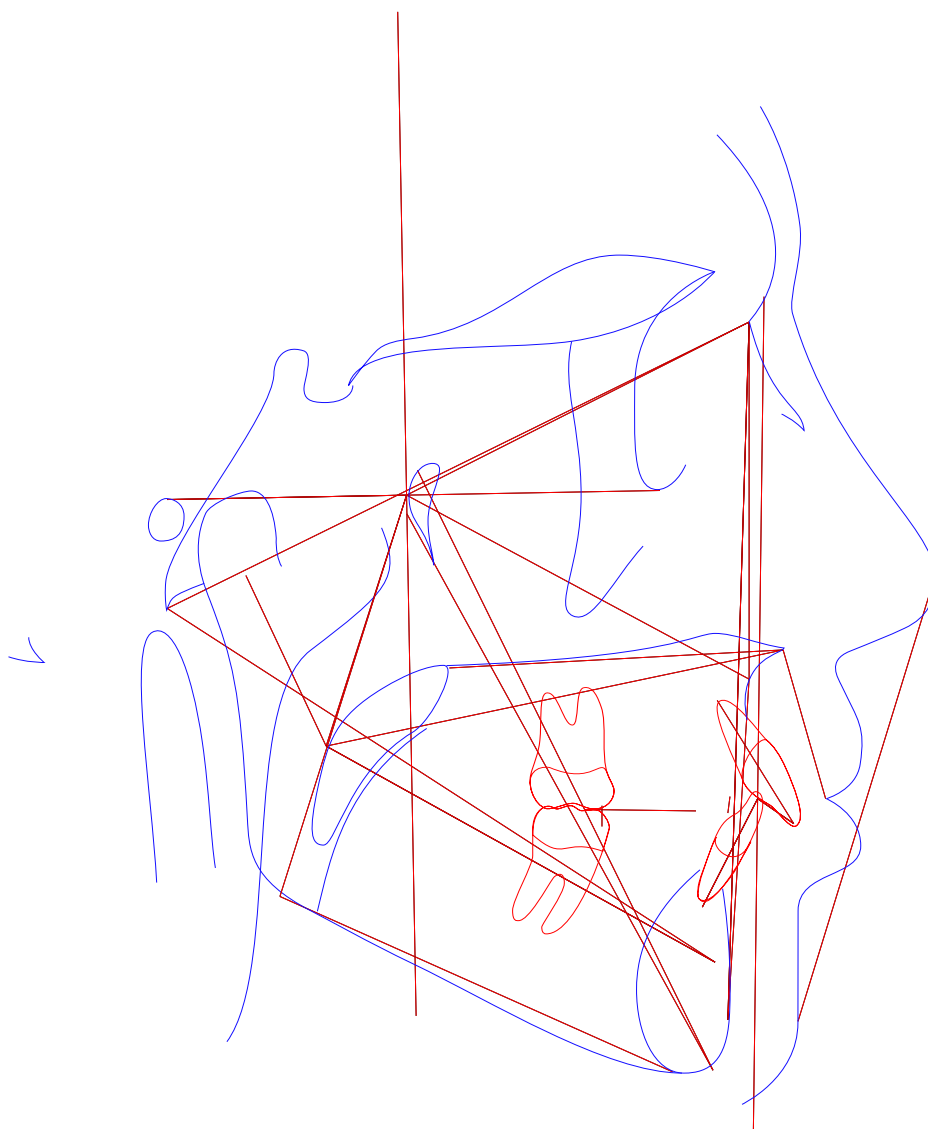



**Paciente:** FERNANDO CIRILO DE OLIVEIRA

**Idade:** 24 **Sexo:** M

**Solicitante:** Dr(a) Elizabeth Niemeyer **Data de Realização:** 18/11/2024 11:30

### Análise de Ricketts

	Fator	Valor Obtido	Padrão	Desvio	Classe	Representação Gráfica
Campo I - Problemas Dentários						
1	Relação Molar (/6-6/)	-0,042mm	-3 ± 3	2,958	Classe I	
2	Relação Canina (/3-3/)	0,305mm	-2 ± 3	2,305	Classe I	
3	Trespasse Horizontal (lii-lis)	5,808mm	2,5 ± 2,5	3,308	---	
4	Trespasse Vertical (lis-lii)	3,889mm	2,5 ± 2,5	1,389	---	
5	Extrusão Incisiva Inferior (lii-Ppd-Par)	2,073mm	1,25 ± 2	0,823	---	
6	1/.1 ((Ais-lis),(Aii-lii))	121,16°	130 ± 6	-8,84	---	
Campo II - Problemas Esqueléticos						
7	Convexidade do Ponto A (A-N-Pog)	1,733mm	2 ± 2	-0,267	Perfil reto	
8	Altura Facial Inferior (Ena-Xi.Xi-Pm)	40,941°	47 ± 4	-6,059	Braquifacial	
Campo III - Dentadura em Relação ao Esqueleto						
9	Posição Molar Superior (D6/-PTVR Po-Or)	20,856mm	19 ± 3	1,856	---	
10	Protusão Incisivo Inferior (lii-A-Pog)	2,539mm	2 ± 2	0,539	Bom posicionamento	
11	Protusão Incisivo Superior (lis-A-Pog)	8,533mm	3,5 ± 2,5	5,033	Protrusão inc. sup.	
12	Inclinação Incisivo Inferior (A-Pog.lii-Aii)	23,442°	22 ± 4	1,442	Bom posicionamento	
13	Inclinação Incisivo Superior (A-Pog.Ais-lis)	35,398°	28 ± 4	7,398	Vestibularizado	
14	Ramo Mandibula - Xi (Xi-Ppd-PAR)	9,576mm	-0,5 ± 3	10,076	---	
15	Inclinação Plano Oclusal (Xi-Pm.Ppd-PAR)	28,323°	22,5 ± 4	5,823	---	
Campo IV - Problemas Estéticos						
16	Protusão Labial Inferior (Li-Pn-Pog')	0,896mm	-2 ± 2	2,896	Protrusão	
17	Comprimento Lábio Superior (Ena-Stm)	24,655mm	24 ± 2	0,655	---	
18	Comissura Labial (Stm-Ppd-PAR)	-2,211mm	-3,5 ± 2	1,289	---	
Campo V - Relação Crânio-Facial						
19	Profundidade Facial ((Po-Or).(N-Pog))	87,204°	90 ± 3	-2,796	Bom posicionamento	
20	Ângulo do Eixo Facial (Ba-N.Gn-Ptm)	90,011°	90 ± 3	0,011	---	
21	Cone Facial (Go-Me.N-pog)	67,682°	68 ± 3,5	-0,318	---	



**Paciente:** FERNANDO CIRILO DE OLIVEIRA  
**Idade:** 24   **Sexo:** M  
**Solicitante:** Dr(a) Elizabeth Niemeyer   **Data de Realização:** 18/11/2024 11:30

	Fator	Valor Obtido	Padrão	Desvio	Classe	Representação Gráfica
22	Profundidade de Maxila (A-N.Po-Or)	91,051°	90 ± 3	1,051	Bom posicionamento	
23	Altura Maxilar (N-CF.A-CF)	55,049°	53 ± 3	2,049	---	
24	Altura Facial Total (N-Ba.Ba-Pm)	59,057°	60 ± 3	-0,943	---	
25	Plano Palatal ((f)(Enp-Ena).(Po-Or))	2,048°	1 ± 3,5	1,048	---	
26	Ângulo do Plano Mandibular (Po-Or.Go-Me)	25,114°	23,3 ± 4	1,814	---	
Campo VI - Estruturas Esqueletais Internas						
27	Deflexão Craniana (Po-Or.Ba-N)	25,158°	27 ± 3	-1,842	---	
28	Comprimento Craniano Anterior (N-Ba-N-PTVR-Gn')	62,506mm	62,6 ± 2,5	-0,094	Médio	
29	Altura da Face Posterior (CF-Go)	67,054mm	62,6 ± 3,3	4,454	---	
30	Posição do Ramo (Xi-CF.CF-Po)	71,179°	76 ± 3	-4,821	---	
31	Localização do Pório (Po-CF)	-38,136mm	-38,5 ± 2	0,364	---	
32	Arco Mandibular (Pm-Xi.Xi-Dc)	35,752°	26 ± 4	9,752	---	
33	Comprimento do Corpo (Xi-Pm)	70,889mm	80,2 ± 2,5	-9,311	---	
Outros						
34	(Enp-Ena).(Po-Or) ((Enp-Ena).(Po-Or))	2,048°	---	-9,311	---	
35	Enp-(Po-Or) (Enp-(Po-Or))	-27,659mm	---	-9,311	---	
36	Ena-(Po-Or) (Ena-(Po-Or))	-25,756mm	---	-9,311	---	



**Paciente:** FERNANDO CIRILO DE OLIVEIRA

**Idade:** 24 **Sexo:** M

**Solicitante:** Dr(a) Elizabeth Niemeyer **Data de Realização:** 18/11/2024 11:30

## Análise McNamara

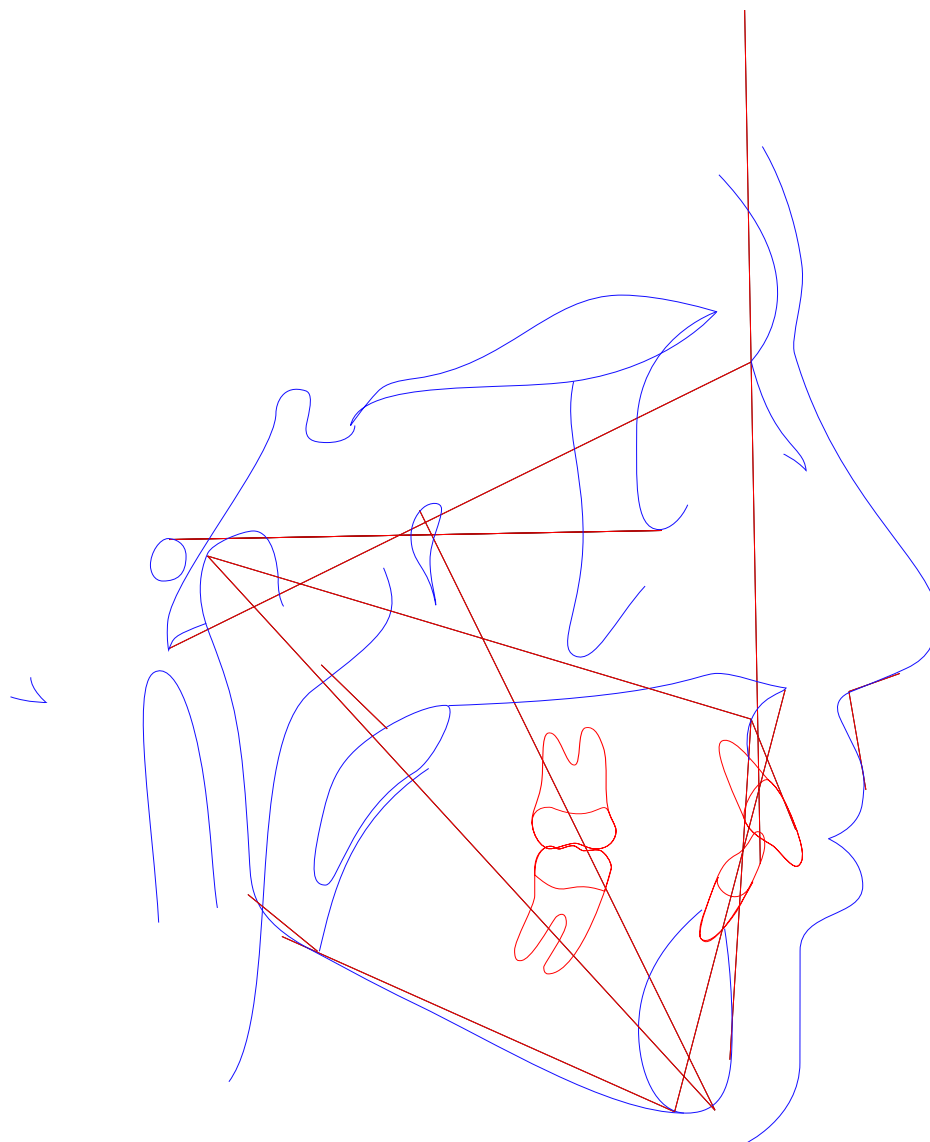



**Paciente:** FERNANDO CIRILO DE OLIVEIRA  
**Idade:** 24    **Sexo:** M  
**Solicitante:** Dr(a) Elizabeth Niemeyer    **Data de Realização:** 18/11/2024 11:30

Análise McNamara

	Fator	Valor Obtido	Padrão	Desvio	Classe	Representação Gráfica
Maxila x Base do Crânio						
1	A-N Perpendicular (A-N Po-Or)	-1,043mm	1,1 ± 2,7	-2,143	Bom posicionamento	
2	Ângulo Naso-Labial (Prn.Sn-Ls)	99,689°	104,4 ± 12,5	-4,711	Bom ângulo	
Maxila X Mandíbula						
3	Co-Gn (Co-Gn)	119,733mm	113-116 ± 6,8	-4,711	---	
4	Co-A (Co-A)	90,43mm	99,8 ± 6	-9,37	---	
5	Mx-Md ((f)Mx-Md)	29,303mm	34,5 ± 4	-5,197	---	
6	Ena-Me (Ena-Me)	69,494mm	63-64 ± 5	-5,197	---	
7	Ângulo do Plano Mandibular (Po-Or.Go-Me)	25,114°	21,3 ± 3,9	3,814	---	
8	Ângulo do Eixo Facial (Ba-N.Gn-Ptm)	90,011°	90 ± 3	0,011	Mesofacial	
Mandíbula x Base do Crânio						
9	Pog-N Perpendicular (Pog-N Po-Or)	-5,424mm	-0,3 ± 3,8	-5,124	Retrusão mandibular	
Dentes						
10	Sf1/-A Perpendicular (Sf1/-A)	6,788mm	5,3 ± 2	1,488	Bom posicionamento	
11	Protusão Incisivo Inferior (Ilii-A-Pog)	2,539mm	2,3 ± 2,4	0,239	Bom posicionamento	
Vias Aéreas						
12	Nfa-Nfp (Vasp-Vasa)	14,653mm	17,4 ± 4,3	-2,747	---	
13	Bfa-Bfp (Vaip-Vaia)	14,312mm	13,5 ± 4,3	0,812	---	





**Paciente:** FERNANDO CIRILO DE OLIVEIRA  
**Idade:** 24    **Sexo:** M  
**Solicitante:** Dr(a) Elizabeth Niemeyer    **Data de Realização:** 18/11/2024 11:30

Análise USP

	Fator	Valor Obtido	Padrão	Desvio	Classe	Representação Gráfica
1	N-Pog.Po.Orb (N-Pog.Po.Orb)	87,204°	88 ± 1	-0,796	---	
2	NAP ((f)NA.APog)	3,571°	0 ± 2	3,571	Perfil convexo	
3	S-N.A (S-N.A)	82,021°	82 ± 2	0,021	Bom posicionamento	
4	S-N.B (S-N.B)	78,804°	80 ± 2	-1,196	Bom posicionamento	
5	A-N.B ((A-N).(N-B))	3,216°	2 ± 2	1,216	Cl I esquelética	
6	S-N.D (S-N.D)	76,626°	76 ± 0	0,626	---	
7	N-S.Gn (N-S.Gn)	68,555°	67 ± 0	1,555	---	
8	SN.Ocl (S-N.Ppd-lij)	4,398°	14 ± 0	-9,602	---	
9	S-N.Go-Me (S-N.Go-Me)	32,043°	32 ± 0	0,043	---	
10	Go-Gn.Ocl (Go-Gn.Ocl)	21,13°	18 ± 0	3,13	---	
11	1/.1 ((Ais-lis).(Aii-lii))	121,16°	131 ± 0	-9,84	---	
12	1/.NS (1/.NS)	113,848°	103 ± 0	10,848	---	
13	/1-Orbita (/1-Orbita)	9,868mm	5 ± 0	4,868	---	
14	1/.NA (1/.NA)	31,827°	22 ± 5	9,827	Incisivo superior vestibularizado	
15	1/-NA (1/-NA)	7,112mm	4 ± 0	3,112	Incisivo superior protuído	
16	/1.NB ((lii-Aii).(N-B))	23,797°	25 ± 4	-1,203	Bom posicionamento	
17	/1-NB (lii-(N-B))	5,613mm	4 ± 0	1,613	Incisivo superior protuído	
18	/1-NPog (lii-(N-Pog))	3,667mm	0 ± 0	3,667	---	
19	H.N-B (H.N-B)	10,424°	10,5 ± 1,5	-0,076	---	
20	H-Nariz (Pn-LsPog')	4,452mm	10 ± 1	-5,548	---	
21	Pog-NB (Pog-(N-B))	2,855mm	---	-5,548	---	
22	Eminência Mentoniana (B-E-Go-Me)	9,901mm	7 ± 1	2,901	---	
23	FMIA ((Po-Or).(Aii-lii))	61,937°	68 ± 0	-6,063	---	
24	FMA ((Go-Me).(Po-Or))	25,114°	25 ± 0	0,114	---	



**Paciente:** FERNANDO CIRILO DE OLIVEIRA  
**Idade:** 24   **Sexo:** M  
**Solicitante:** Dr(a) Elizabeth Niemeyer   **Data de Realização:** 18/11/2024 11:30

	Fator	Valor Obtido	Padrão	Desvio	Classe	Representação Gráfica
25	IMPA ((Me-Go),(Aii-Iii))	92,95°	87 ± 0	5,95	---	
26	TPi (TPi)	3,749mm	---	5,95	---	
	Grupo					
27	/1-Linha I (Iii-P'E)	-3,413mm	0 ± 0	-3,413	---	
28	Go-Me.V-T (Go-Me.V-T)	71,536°	72 ± 0	-0,464	---	
29	F.V-T (F.V-T)	83,35°	81 ± 0	2,35	---	
30	A-V-T (A-V-T)	4,231mm	3 ± 0	1,231	---	
31	Iii-V-T (Iii-V-T)	7,438mm	6 ± 0	1,438	---	
32	H.V-T (H.V-T)	8,04°	5 ± 0	3,04	---	
33	NA.APog (NA.APog)	3,571°	---	3,04	---	
34	Convexidade do Ponto A (A-N-Pog)	1,733mm	---	3,04	---	





**Paciente:** FERNANDO CIRILO DE OLIVEIRA  
**Idade:** 24   **Sexo:** M  
**Solicitante:** Dr(a) Elizabeth Niemeyer   **Data de Realização:** 18/11/2024 11:30

## ANÁLISE SINTÉTICA

### Análise de Ricketts

Cálculo de Vert:	Braquifacial (0.51)
Relação Molar:	Classe I
Relação Canina:	Classe I
Convexidade do Ponto A:	Perfil reto
Altura Facial Inferior:	Braquifacial
Protusão Incisivo Inferior:	Bom posicionamento
Protusão Incisivo Superior:	Protrusão inc. sup.
Inclinação Incisivo Inferior:	Bom posicionamento
Inclinação Incisivo Superior:	Vestibularizado
Protusão Labial Inferior:	Protrusão
Profundidade Facial:	Bom posicionamento
Profundidade de Maxila:	Bom posicionamento
Comprimento Craniano Anterior:	Médio

### Análise McNamara

A-N Perpendicular:	Bom posicionamento
Ângulo Naso-Labial:	Bom ângulo
Ângulo do Eixo Facial:	Mesofacial
Pog-N Perpendicular:	Retrusão mandibular
Sf1/-A Perpendicular:	Bom posicionamento
Protusão Incisivo Inferior:	Bom posicionamento

### Análise USP



**Paciente:** FERNANDO CIRILO DE OLIVEIRA  
**Idade:** 24   **Sexo:** M  
**Solicitante:** Dr(a) Elizabeth Niemeyer   **Data de Realização:** 18/11/2024 11:30

NAP:	Perfil convexo
S-N.A:	Bom posicionamento
S-N.B:	Bom posicionamento
A-N.B:	Cl I esquelética
1/.NA:	Incisivo superior vestibularizado
1/-NA:	Incisivo superior protuído
/1.NB:	Bom posicionamento
/1-NB:	Incisivo superior protuído